Schweizerische Eidgenossenschaft
Confédération suisse
Confederazione Svizzera
Confederaziun svizra

Bundesamt für Strassen ASTRA

Kanton Zürich
Volkswirtschaftsdirektion

Stadt Zürich

EINHAUSUNG
SCHWAMENDINGEN

Anwohnerinformation zum
Bau der Einhausung Schwamendingen
Ausgabe Juni 2020 Schörli/Aubrugg

Bau der ersten Elemente der Einhausung

Die Arbeiten an der Mittelwand kommen wie geplant voran. Zudem beginnen die Arbeiten für den Neubau des Portals Schörli. Die provisorische Fussgängerbrücke im Bereich der Saatlenunterführung ist fertig gestellt und in Betrieb. Die Saatlen-unterführung kann von Fussgängern nicht mehr benützt werden.

1

Bau der Mittelwand
In der Autobahnmitte kommen die Arbeiten an der Mittelwand wie geplant voran. Zurzeit werden weitere Fundationspfähle und Pfahlbankette erstellt. Zudem werden Elemente der Mittelwand vor Ort betoniert.

2

Rück- und Neubau des Portals Schörli Fahrtrichtung St.Gallen
Das Portal Schörli des Schöneichtunnels Fahrtrichtung St.Gallen wird zurück-gebaut. Die Arbeiten erfolgen konventionell mittels Abbruchzangen. Nach Abschluss der Abbrucharbeiten wird das Portal Schörli Fahrtrichtung St.Gallen neu erstellt.

3

Vorbereitungsarbeiten Zentrale Schörli
Für die neue Zentrale Schörli beim Portal des Schöneichtunnels laufen die Vorbereitungsarbeiten an. Diese umfassen insbesondere die Erstellung von Grossbohrpfählen.

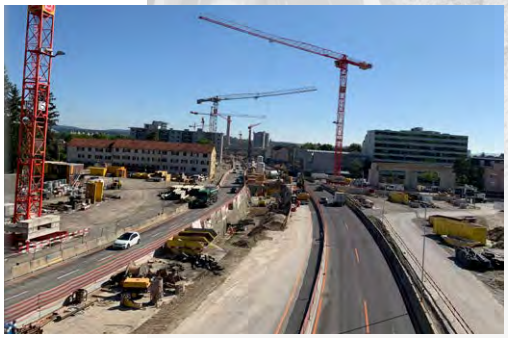

Der Bau der Mittelwand ist in vollem Gang

Pfahlbohrungen im Bereich Zentrale Schörli

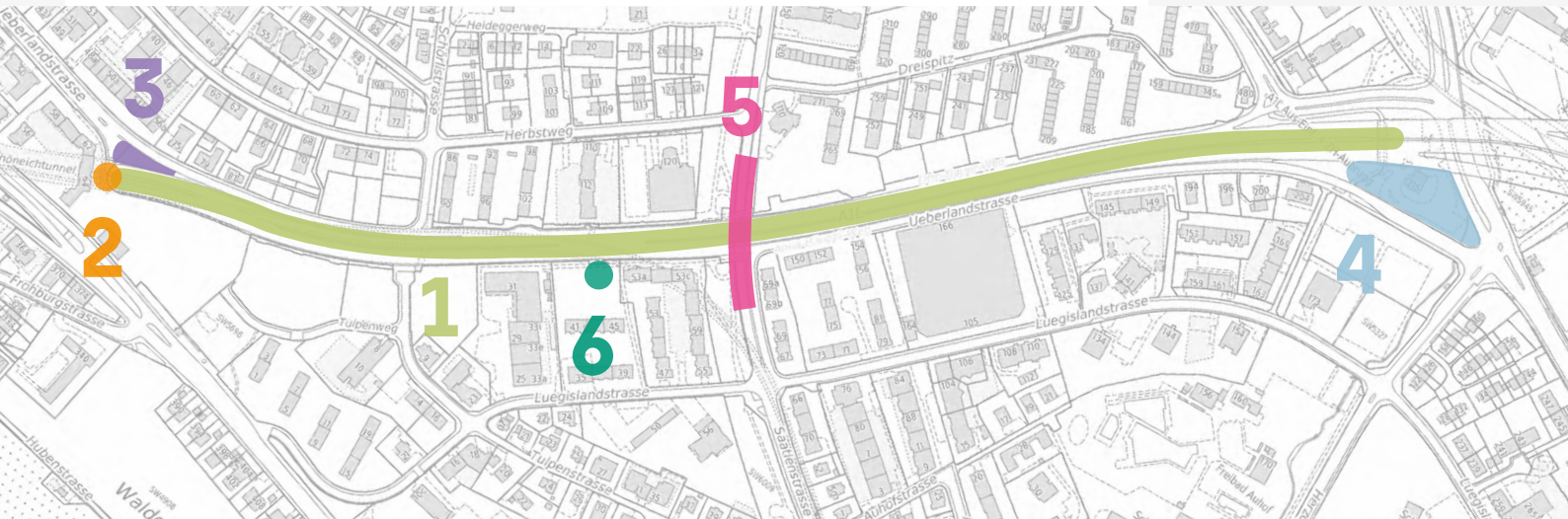

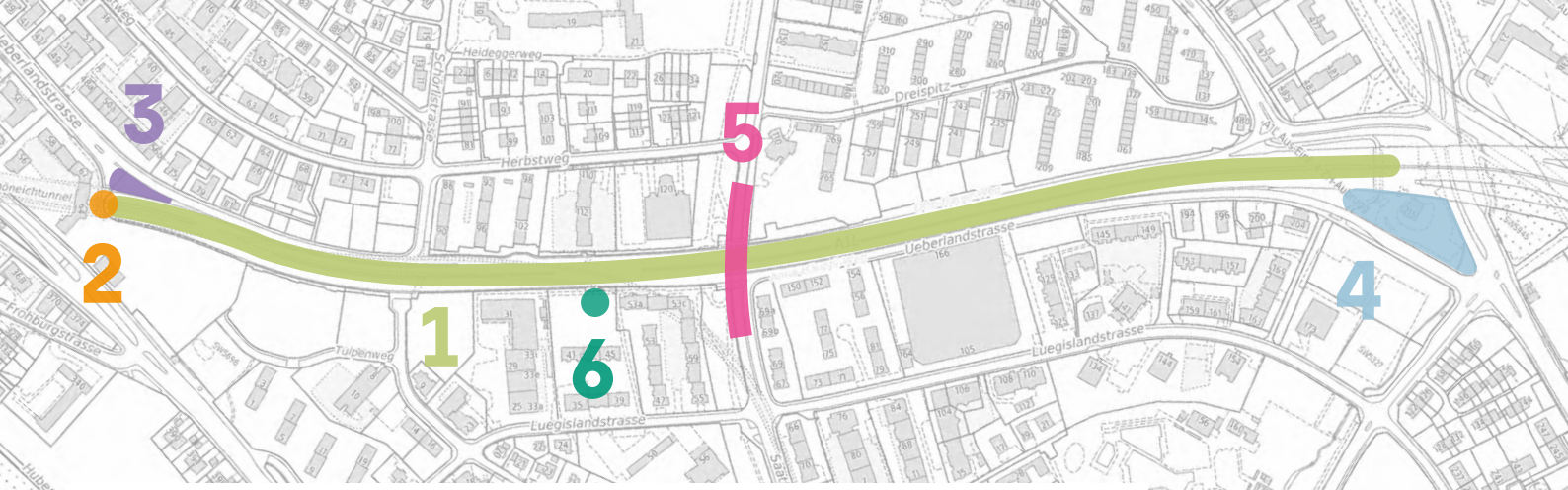

4

Rohbau Zentrale Aubrugg
Der Rohbau der Zentrale Aubrugg schreitet mit den Betonarbeiten des Untergeschosses, des Entwässerungsbeckens sowie der Werkleitungskanäle planmässig voran. Während die Betonarbeiten für das Entwässerungsbecken abgeschlossen werden, dauern die Arbeiten am Rohbau der Zentrale Aubrugg voraussichtlich noch bis zum Frühjahr 2021 an.

5

Vorbereitungsarbeiten bei der Unterführung Saatlen
Die Vorbereitungsarbeiten für den Neubau der Unterführung Saatlen sowie der Aushub der Baugrube laufen weiter. Die provisorische Fussgängerbrücke Saatlen ist fertiggestellt und in Betrieb, die Unterführung Saatlen ist für Fussgänger vorübergehend geschlossen.

6

Rückbau Tramzugang Luegislandstrasse
In der Nacht vom 21.06. auf den 22.06.2020 (Sonntag/Montag) wird der Tramzugang Luegisland zurückgebaut. Diese Arbeiten verursachen hörbare Lärmemissionen. Sie müssen jedoch aufgrund der Verkehrssicherheit während einer nächtlichen Vollsperrung durchgeführt werden. Der Zugang zur Tramstation Schörlistrasse ist im Bereich Tulpenstrasse/Tulpenweg gewährleistet.

Bauarbeiten an Werktagen (Montag bis Freitag)

		Zeitraum		Bauarbeiten	
		von	bis	Tag von – bis	Nacht von – bis
Bau Mittelwand	1	22.06.20	21.10.20	07:00 – 19:00	
Rück- und Neubau Portal Schörli	2	22.06.20	21.10.20	07:00 – 19:00	
Vorbereitungsarbeiten Zentrale Schörli	3	22.06.20	21.10.20	07:00 – 19:00	
Rohbau Zentrale Aubrugg	4	22.06.20	21.10.20	07:00 – 19:00	
Vorbereitungsarbeiten Unterführung Saatlen	5	22.06.20	21.10.20	07:00 – 19:00	

Bauarbeiten in der Nacht (Sonntag/Montag)

Rückbau Tramzugang Luegislandstrasse	6	21.06.20	22.06.20		21:00 – 05:00

Während den Arbeiten kann es zu vermehrtem Baustellenverkehr und erhöhten Lärmemissionen kommen. Infolge Schlechtwetter oder bei Ereignissen auf der Nationalstrasse sind Terminverschiebungen möglich. Auch unvorhergesehene Arbeiten können zu kurzfristigen Änderungen führen.

Alle am Bau beteiligten Unternehmen bemühen sich, die Beeinträchtigungen für die Anwohnenden so gering wie möglich zu halten.

Betonarbeiten im Bereich der Zentralle Aubrugg

Bei Fragen und Anliegen stehen wir Ihnen gerne zur Verfügung.
Informationszentrale EHS:
Telefon +41 44 997 11 10
Informationen zur Einhausung Schwamendingen finden Sie unter:
www.einhausung.ch

Impressum
Bundesamt für Strassen
ASTRA Infrastrukturfiliale Winterthur
Grüzefeldstrasse 41,
8404 Winterthur
Tel +41 58 480 47 11

winterthur@astra.admin.ch
www.einhausung.ch
www.autobahnschweiz.ch
©2020 Bundesamt für Strassen ASTRA, Winterthur
Alle Rechte vorbehalten